

| NR POM. | NAZWA POMIESZCZENIA | POW. [m2] | POSADZKA |
|------------------|---------------------|-----------|----------|
| -1.01 | KOMUNIKACJA | 11,96 | GRES |
| -1.02 | PIWNICA | 6,93 | GRES |
| -1.03 | PIWNICA | 16,21 | GRES |
| -1.04 | KOMUNIKACJA | 11,32 | GRES |
| -1.05 | PIWNICA | 20,34 | GRES |
| RAZEM POW. NETTO | | 66,76 | |
| POW. WEWNĘTRZNA | | 79,00 | |

OBLICZONE ZGODNIE Z PN-ISO 9836

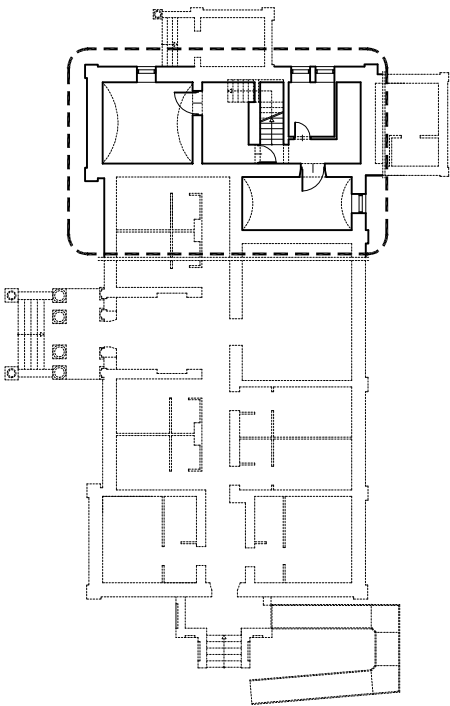

| | | | |
|----------------------|--|---------|--|
| Jednostka projektowa | BIURO PROJEKTÓW TOMASZ MOSKAŁ ul. Bobrzyńskiego 43A/20, 30-348 Kraków, tel.: 608 358 229, | | |
| Inwestor | Powiat Łężycki, ul. Kopernika 8, 37-300 Łężyck | | |
| Obiekt | Inwentaryzacja zabytkowego budynku Domu Pomocy Społecznej w Piskorowicach-Mołyniach | | |
| Adres | Piskorowice 295, działka nr ewid: 491/2, Obręb: 0030 Piskorowice, Jednostka ewid.: 180804_2 Łężyck | | |
| Branża | architektura | | |
| Faza | inwentaryzacja | | |
| Projektant | dr inż. arch. Tomasz Moskał | A-02/03 | |
| Data | wrzesień 2018 | | |
| Tytuł rysunku | rzut piwnic | | |
| Skala | 1:100 | | |
| Numer | IN-01 | | |